Gérer plusieurs références externes en une seule fois

Si vous désirez détacher, recharger, décharger ou ajouter plusieurs références externes du dessin en une seule fois, vous pouvez sélectionner tous les fichiers ou uniquement les fichiers à traiter à partir de la boîte de dialogue de «**Gestionnaire de références externes**».
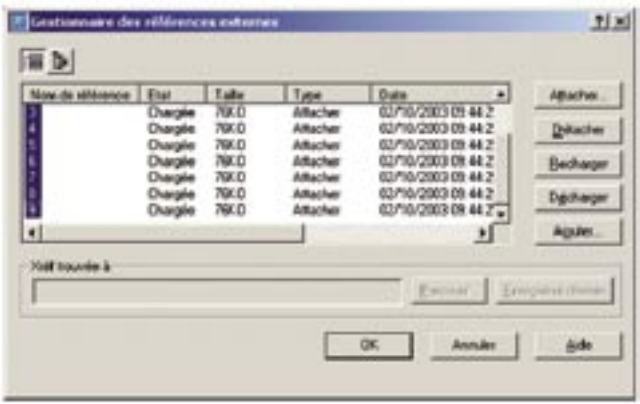
1. Lancez la commande **XREF** ou **_XREF**
2. Sélectionnez, dans la liste des références, celles que vous désirez traiter. Pour une sélection totale, sélectionnez le premier fichier, maintenez appuyée la touche «**Maj**» et sélectionnez le dernier fichier. Si votre sélection ne porte que sur une partie des fichiers, sélectionner un fichier, puis tout en maintenant appuyée la touche «**CTRL**», sélectionnez les autres fichiers un par un.
3. Cliquez ensuite sur le bouton de la commande que vous désirez lancer.